



Gemeente Genneep

Van: [REDACTED] Gemeente Genneep
Verzonden: maandag 9 augustus 2021 09:50
Aan: [REDACTED] agriteam.nl
Onderwerp: verzoek taxatie agrarisch perceel GNP H 660 (Stuwweg in Heijen)

Geachte heer, geachte mevrouw,

Zoals telefonisch besproken ontvang ik graag van u een taxatie voor het kadastrale [REDACTED] taxatie is bedoeld voor verkoop.

Kadastraal [REDACTED] (uitsnede hieronder in oranje) is gemeentelijk eigendom, heeft een agrarische bestemming, is in reguliere pacht uitgegeven.

Indien verkoop plaatsvindt, zal dit in verpachte staat zijn.

Geïnteresseerd koper is Teunesen Zand en Grind uit Heijen

Deze heeft de direct aangrenzende percelen onderstaande percelen al in eigendom, alsmede enkele omliggende percelen, alle met een blauw driehoekje hieronder weergegeven (niet complete eigendomspositie van aspirant-koper).

Ligging perceel aan de Stuwweg in Heijen, groot 56.080 m², 5 ha 6 a 80 ca.

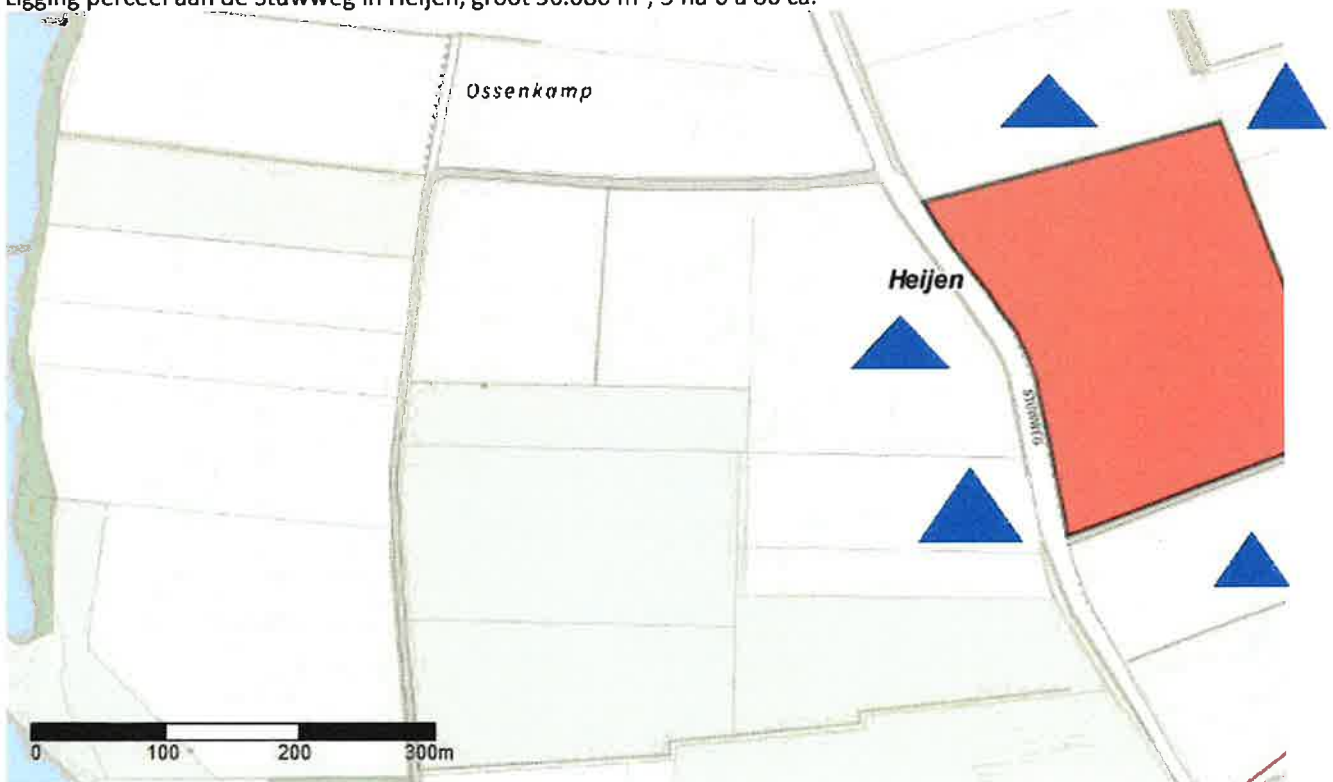

Mocht sprake zijn van een bijzondere geschiktheid van het perceel (bijv. winning van grondstoffen) dan zie ik dat graag verwerkt in uw taxatie.

Deze week ben ik nog bereikbaar voor mijn vakantie (t/m 6 sept).

Ik ontvang dan ook graag deze week de offerte.



Met vriendelijke groet,



Beleidsmedewerker Grondzaken

T [redacted] • E [redacted]@[gennep.nl](http://www.gennep.nl) • www.gennep.nl
Ellen Hoffmannplein 1, Postbus 9003, 6590 HD Gennepe

E-mail van de gemeente Gennepe heeft geen formele status.
[Klik hier voor meer informatie.](#)

