

[REDACTED]

Van: [REDACTED]
Verzonden: woensdag 19 januari 2022 14:05
Aan: [REDACTED]
Onderwerp: FW: plan De Houtkade Gennepe

Opvolgingsvlag: Opvolgen
Vlagstatus: Met vlag

Hallo [REDACTED]

Bijgaand de terugkoppeling voor het aantal bouwaansluitingen.
Bouwplaatsinrichting volgt nog, opstelling keten waarschijnlijk niet op bouwterrein mogelijk.
Resumé: 2 kasten 3x80A en voor keten 1 kast 3x50A.

Met vriendelijke groet,

[REDACTED]
Projectmanager



[REDACTED]

Klik [hier](#) voor mijn digitale visitekaartje

Van: [REDACTED]
Verzonden: dinsdag 18 januari 2022 15:57
Aan: [REDACTED]
Onderwerp: RE: plan De Houtkade Gennepe

Hoi [REDACTED]

Mijn mening is voor de bouwblokken 2 stuks van 3x80amp tijdelijke aansluiting.
Voor de bouwketen afhankelijk waar die gepositioneerd worden een separate aansluiting 3x50amp. Indien kort bij de bouwblokken geplaatst kunnen de keten op één van de 80-ers mee

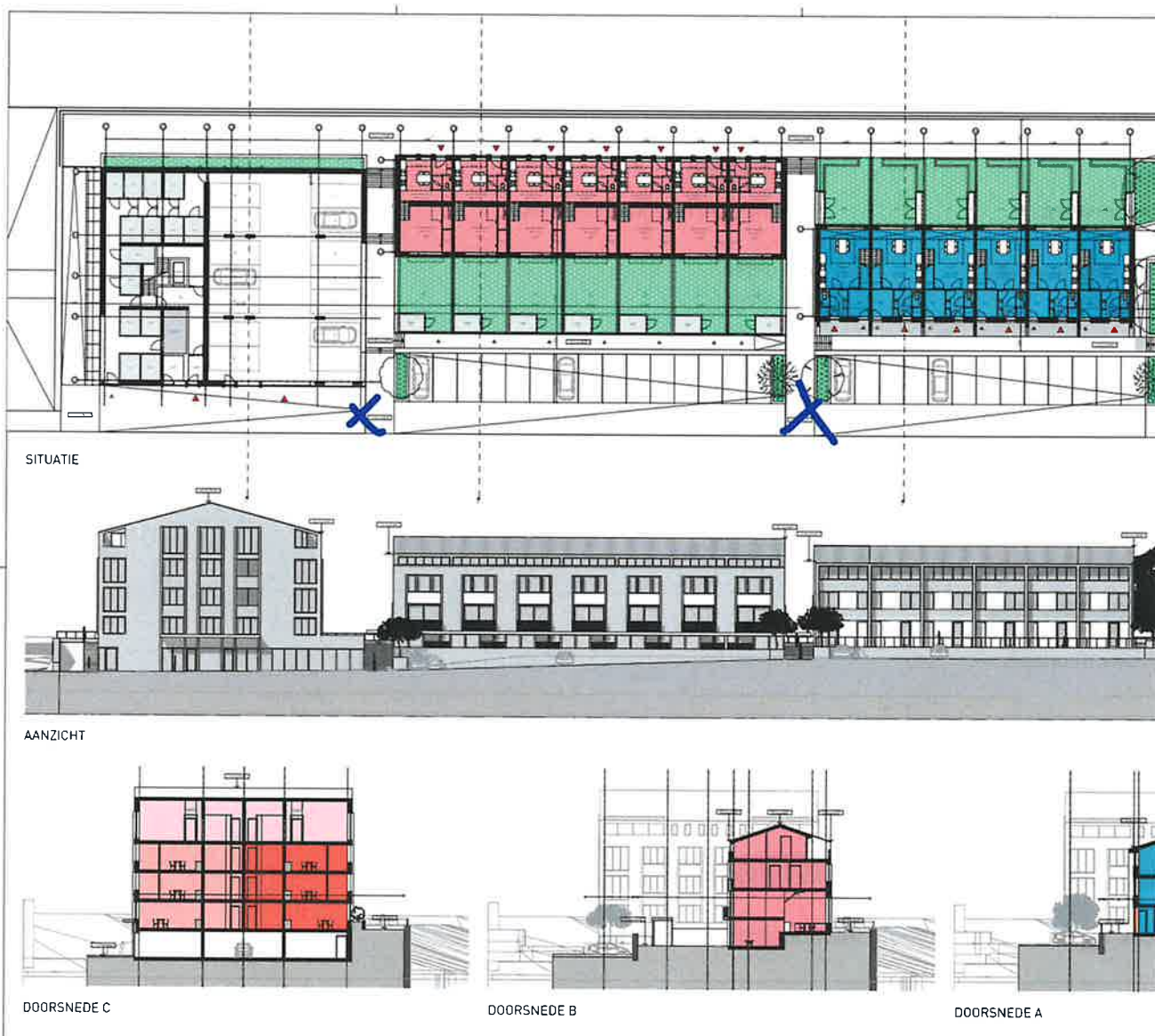

Met vriendelijke groet,

[Redacted]
Planner



Klik [hier](#) voor mijn digitale visitekaartje

Van: [Redacted]

Verzonden: vrijdag 14 januari 2022 16:41

Aan: [Redacted]

Onderwerp: plan De Houtkade Gennep

Hallo [Redacted]

Bijgaand mailtje van [REDACTED] over bouwaansluitingen, jouw idee 2x 3x 80A etc... benieuwd naar je opgave.
Fijn weekend.

Met vriendelijke groet,

[REDACTED]
Projectmanager



[REDACTED]



Klik [hier](#) voor mijn digitale visitekaartje

Van: [REDACTED]
Verzonden: vrijdag 14 januari 2022 16:21
Aan: [REDACTED]
CC: [REDACTED]
Onderwerp: RE: ankerconstructie kademuur De Houtkade Gennepe

Hi [REDACTED]

Niet in mijn bezit. Maandag zit ik met waterschap en zal ik dit navragen.

We hebben donderdag met de NUTS partijen gezeten waarbij Enexis de vraag stelde wat de behoefte is voor bouwstroom in relatie tot de capaciteit van het net. Hier zitten tegenwoordig extreem lange levertijden op wanneer het net niet voldoet.
Kunnen wij dit nu al aangeven?

Met vriendelijke groeten, / Mit freundlichen Grüßen, / Kind regards,
SDK Vastgoed

[REDACTED]
Ontwikkelingsmanager



algemeen: +31 40 250 43 80 | [REDACTED] sdkvastgoed.nl | [contactgegevens](#)
[Disclaimer](#) | Denk aan het milieu voordat u dit bericht print!

Van: [REDACTED]
Verzonden: vrijdag 14 januari 2022 16:02
Aan: [REDACTED]

CC: [REDACTED]
Onderwerp: FW: ankerconstructie kademuur De Houtkade Gennepe

Hallo [REDACTED]

Is er van deze PDF ook een DWG beschikbaar tbv verwerking in model?

Met vriendelijke groet,

[REDACTED]
Projectmanager



[REDACTED]

Klik [hier](#) voor mijn digitale visitekaartje

Van: [REDACTED]
Verzonden: vrijdag 14 januari 2022 15:53
Aan: [REDACTED]
Onderwerp: RE: ankerconstructie De Houtkade Gennepe

Hoi [REDACTED]

De originele dwg is beter, dan kunnen we het precies doen. Pdf kan ik niet onder een model leggen bij TC.

Met vriendelijke groet,

[REDACTED]
Senior Planvoorbereider



[REDACTED]

Klik [hier](#) voor mijn digitale visitekaartje

Van: [REDACTED]
Verzonden: vrijdag 14 januari 2022 15:51
Aan: [REDACTED]
Onderwerp: FW: ankerconstructie De Houtkade Gennepe

Hallo [REDACTED]

Opgave groutankers in kademuur, kan deze prent niet in trimble-omgeving De Houtkade vinden, is dit ook in model te integreren of heb je hiervoor andere lay-out dan PDF voor nodig?

Met vriendelijke groet,

[REDACTED]
Projectmanager



[REDACTED]

Klik [hier](#) voor mijn digitale visitekaartje

Van: [REDACTED]
Verzonden: donderdag 9 december 2021 10:23
Aan: [REDACTED]
Onderwerp: ankerconstructie

Hi [REDACTED]

Bijgaande situatietekening heb ik ook nogmaals op trimble geplaatst.
Zou nu moeten werken.

Met vriendelijke groeten, / Mit freundlichen Grüßen, / Kind regards,
SDK Vastgoed

[REDACTED]
Ontwikkelingsmanager



algemeen: +31 40 250 43 80 | [REDACTED] [sdkvastgoed.nl](#) | [contactgegevens](#)
[Disclaimer](#) | Denk aan het milieu voordat u dit bericht print!

