



Meerjarenplanning beheer kleine bosobjecten Gemeente Gennepe

2021-2026

Inleiding

De gemeente Gennepe heeft binnen de bebouwde kom van al haar kernen 37 kleine houtopstanden liggen, die circa 31 hectare beslaan. Het beheer van deze kleine bosobjecten is vastgelegd in het beheerplan kleine houtopstanden in de gemeente Gennepe 2019 – 2029. Dit beheerplan is opgesteld door Angelique Zeelen van het bedrijf Knoest.

De gemeente wil deze bosobjecten structureel en cyclisch beheren. Om deze werkwijze handen en voeten te geven is in opdracht van de gemeente door Borgman Beheer Advies deze meerjarenplanning opgesteld. Hierbij zijn twee aspecten van belang: het voldoen aan de zorgplicht en het uitvoeren van actief cyclisch beheer. In 2019-2020 is een pilot hiervoor gedraaid in enkele bosjes in de kernen Gennepe-Noord en Milsbeek. Op basis van de ervaringen hieruit is deze meerjarenplanning opgesteld.

Zorgplicht

Voor iedere bos- en boomeigenaar geldt een wettelijke zorgplicht die gericht is op het beperken van boomveiligheidsrisico's voor mensen en eigendommen. Het is in dit kader te adviseren dat bomen langs paden, wegen en opstallen periodiek gecontroleerd worden om eventuele risicovolle situaties, zoals loshangende takken, zieke of dode bomen tijdig te signaleren. Vervolgens neemt de eigenaar maatregelen om deze risico's, binnen redelijk uitvoerbare grenzen, weg te nemen. Om te voldoen aan de zorgplicht wordt binnen de kleine bosobjecten gewerkt volgens het Praktijkadvies Boomveiligheid in Bos en Natuur van de Vereniging van Bos- en Natuurterreineigenaren (VBNE, 2015).

De controle van de bomen die onderdeel uitmaken van de kleine bosobjecten zullen ook elke zes jaar gecontroleerd worden volgens de werkwijze van het voornoemde Praktijkadvies Boomveiligheid. Uitzondering hierop is het object "Duitse lijntje" deze zal, gezien de gevaarzetting, elke 3 jaar worden gecontroleerd.

Actief beheer

Naast controle van de bomen in de kleine bosobjecten in het kader van de zorgplicht is ook de bosontwikkeling een belangrijk gegeven. Het doel is om de ecologische en belevingswaarde van de bosobjecten zo veel mogelijk te optimaliseren. Dit wordt gedaan door het uitvoeren van actief beheer.

Bij actief bosbeheer kan gericht sturing gegeven worden aan de soortsaamenstelling en bosstructuur. Op deze manier krijgen gewenste boomsoorten de ruimte, kunnen ongewenste boomsoorten verwijderd worden of in elk geval niet bevoordeeld. Door de lichtval op de bosbodem te vergroten kan de ontwikkeling van bodemvegetatie en bosverjonging gestimuleerd worden. Op deze manier zal de diversiteit van de bosobjecten toenemen. Dit is van toegevoegde waarde voor de biodiversiteit maar ook de robuustheid vergroot. Inzetten op vergroten van de diversiteit aan boomsoorten zal op termijn, ook verlichting brengen op locaties waar de eikenprocessierups veelvuldig aanwezig is

doordat het aandeel eik in de opstand lager wordt. Aanvullend zorgt de ontwikkeling van de biodiversiteit ook voor een meer optimale leefomgeving voor vogels welke ook een bijdrage leveren aan het “bestrijden” van de eikenprocessierups.

Alle maatregelen tezamen zorgen voor een diverser bosbeeld en fraaier landschap van dit “stedelijk groen” zoals beschreven in de streefbeeld van het “beheerplan kleine houtopstanden in de gemeente Gennep 2019 – 2029”.

Beheercyclus

Het beheer van de kleine bosobjecten kent een cyclus van 6 jaar. De kleine bosobjecten verschillen erg van elkaar in voorkomen en oppervlakte. Om die reden wordt er onderscheid gemaakt in het beheer tussen twee beheermethoden. *Basis beheer*: betreft alleen de uitvoering van de boomveiligheidsmaatregelen; of *Plus beheer*, waarbij naast de boomveiligheidscontrole ook de bosontwikkeling beoordeeld wordt waarna een dunning zal worden uitgezet.

Planning en communicatie

De bosobjecten bevinden zich allen in de bebouwde omgeving, waardoor het beheer ervan over het algemeen nauw gevolgd wordt door de aanwonenden en gebruikers van deze bosobjecten. De ervaring uit de pilot 2019-2020 en andere beheermaatregelen leert dat actief beheer volgens een vastgestelde planning veelal positief ervaren wordt.

Om een goed draagvlak voor het beheer te verkrijgen bij de aanwonenden, om wensen vanuit het publiek te vernemen en om mensen niet voor verrassingen te laten staan wordt in dit meerjarenplan ingezet op pro-actieve communicatie volgens de principes van *Urban Forestry*. De gemeente gaat actief met de omwonenden in gesprek over wat de wensen en plannen zijn en wat er speelt. Het beheer wordt actief gecommuniceerd en besproken. COVID 19 vraagt om een specifieke (soms digitale) benadering van dit proces.

Vrijkomend materiaal

Bij het uitvoeren van actief beheer komt hout vrij. Aangezien de kleine houtopstanden beperkt zijn van omvang zullen dit geen grote hoeveelheden zijn. Houtoogst is zeker geen doelstelling, de bosontwikkeling en zorgplicht bepalen de te nemen maatregelen. Toch kan er periodiek “mooi” hout beschikbaar komen, waarvan het zonde is als het niet hoogwaardig wordt ingezet. Dit omdat hout als hernieuwbare grondstof een goede bijdrage kan leveren in het kader van Co2 vastlegging. Gemeente Gennep heeft de wens om te kijken of het mogelijk is om het hout dat vrij komt zo hoogwaardig mogelijk in te zetten. Bij de uitvoering zal, afhankelijk van de kwaliteit en hoeveelheden hout, gekeken worden op welke manier dit hout zo hoogwaardig mogelijk kan worden ingezet. Hierbij is het streven te zorgen voor lokale afzet.

Planning

De planning is te vinden in de volgende kaartbeelden. Het eerste kaartbeeld maat de geografische clustering zien van de kleine bosobjecten. Gezien de gevaarstelling is het Duitse lijntje opgenomen als los object. Het Duitse Lijntje kent een beheercyclus van 3 jaar.

Gemeente Genneep kleine houtopstanden overzichtskaart fasering

Kaartcode: 201123 000

Formaat: A3

In opdracht van:
Gemeente Genneep
Kaartbeeld:
© Borgman Beheer Advies
L.B. Stelwagen

Legenda

● Duits lijntje, 2021

jaar

● 2021

● 2022

● 2023

● 2024

● 2025

● 2026

[- -] kaartbladen

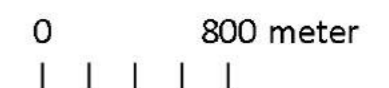
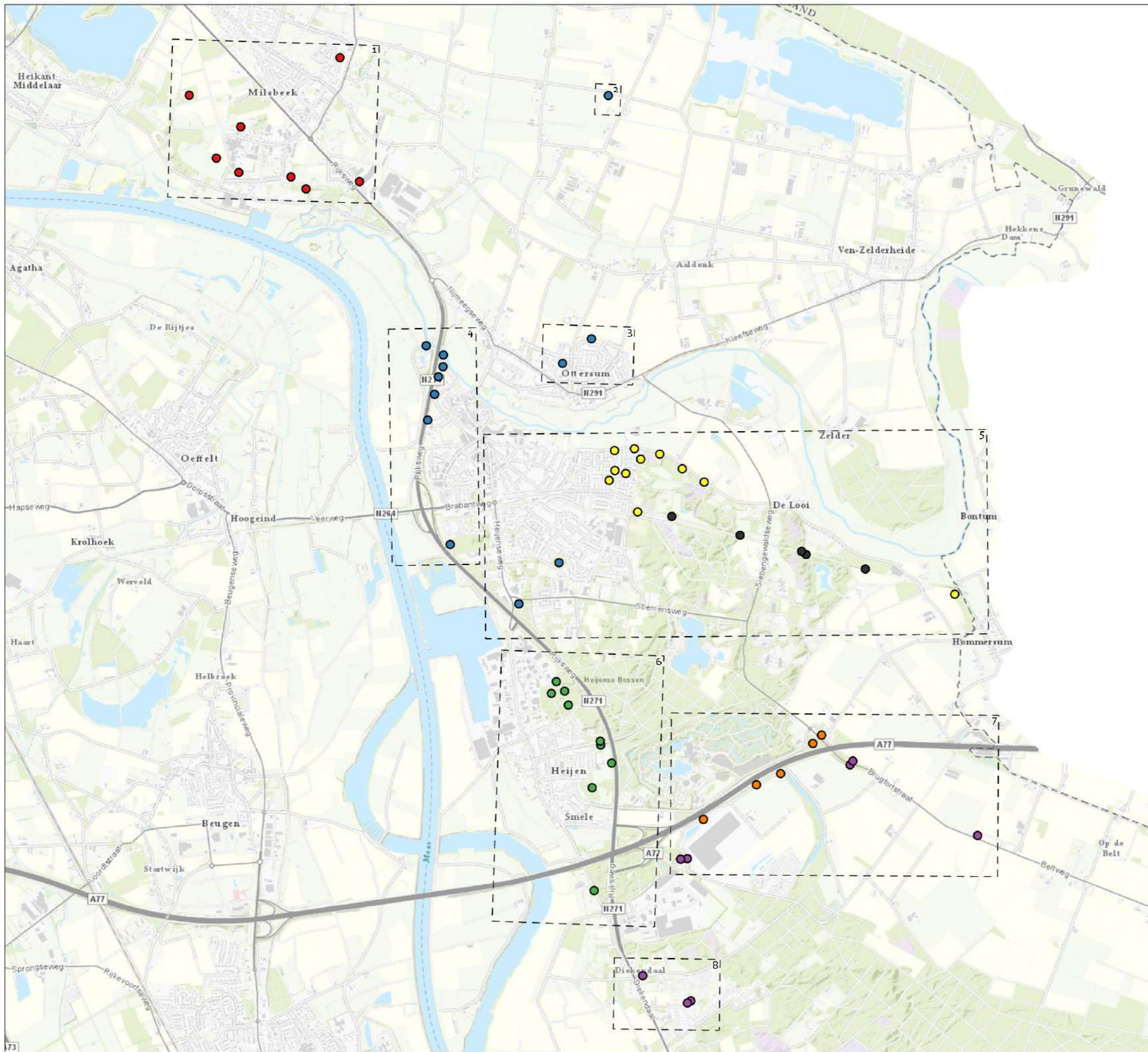

**Gemeente Gennep
kleine houtopstanden
Cyclus 1, blad 1**

Kaartcode: 201123 000

Formaat: A3

In opdracht van:
Gemeente Gennep
Kaartbeeld:
© Borgman Beheer Advies
L.B. Stelwagen

Legenda

■ Duits lijntje, 2021

jaar

■ 2021

■ 2022

■ 2023

■ 2024

■ 2025

■ 2026

beheermaatregel

■ Boomveiligheidscontrole

▨ Boomveiligheidscontrole en bosontwikkeling

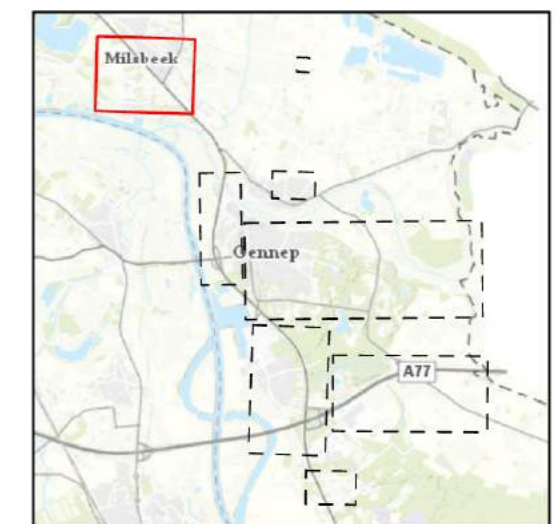
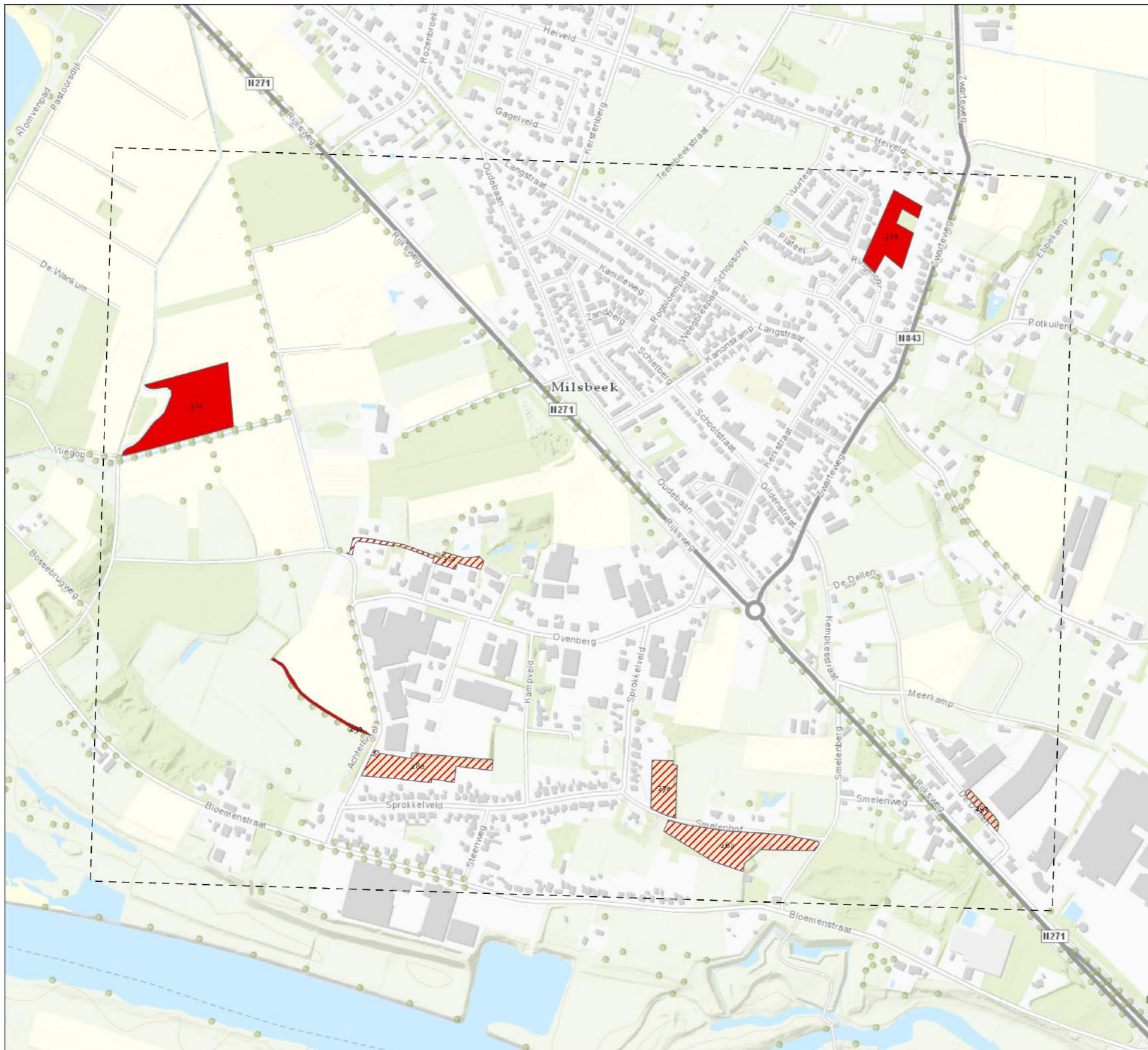

0 160 meter



Gemeente Gennepe
kleine houtopstanden
Cyclus 1, blad 2

Kaartcode: 201123 000

Formaat: A3

In opdracht van:
Gemeente Gennepe
Kaartbeeld:
© Borgman Beheer Advies
L.B. Stelwagen

Legenda

■ Duits lijntje, 2021

jaar

■ 2021

■ 2022

■ 2023

■ 2024

■ 2025

■ 2026

beheermaatregel

■ Boomveiligheidscontrole

▨ Boomveiligheidscontrole en bosontwikkeling

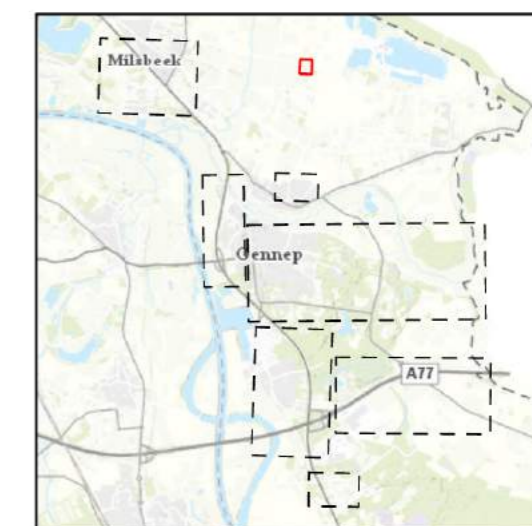

0 24 meter



Gemeente Gennep
kleine houtopstanden
Cyclus 1, blad 3

Kaartcode: 201123 000

Formaat: A3

In opdracht van:
Gemeente Gennep
Kaartbeeld:
© Borgman Beheer Advies
L.B. Stelwagen

Legenda

■ Duits lijntje, 2021

jaar

■ 2021

■ 2022

■ 2023

■ 2024

■ 2025

■ 2026

beheermaatregel

■ Boomveiligheidscontrole

▨ Boomveiligheidscontrole en bosontwikkeling

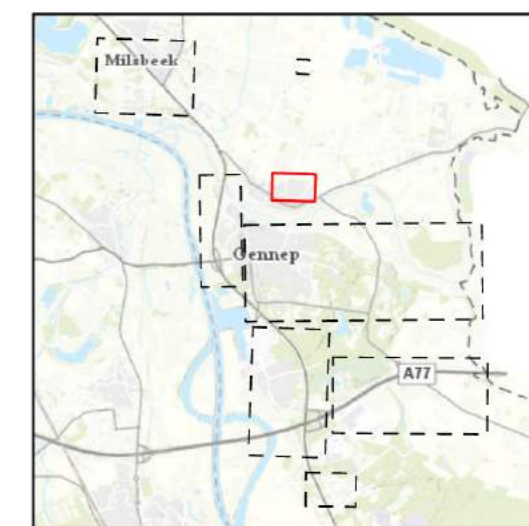

Gemeente Gennepe
kleine houtopstanden
Cyclus 1, blad 4

Kaartcode: 201123 000

Formaat: A3

In opdracht van:
 Gemeente Gennepe
 Kaartbeeld:
 © Borgman Beheer Advies
 L.B. Stelwagen

Legenda

■ Duits lijntje, 2021

jaar

- 2021
- 2022
- 2023
- 2024
- 2025
- 2026

beheermaatregel

- Boomveiligheidscontrole
- ▨ Boomveiligheidscontrole en bosontwikkeling

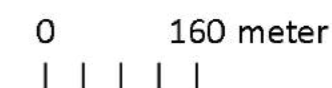
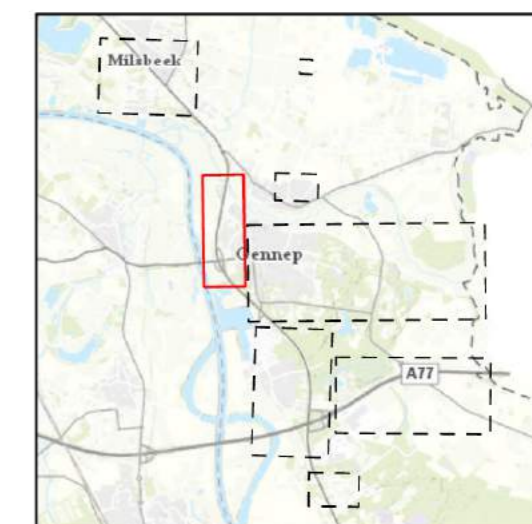

Gemeente Genneep kleine houtopstanden Cyclus 1, blad 5

Kaartcode: 201123 000

Formaat: A3

In opdracht van:
Gemeente Genneep
Kaartbeeld:
© Borgman Beheer Advies
L.B. Stelwagen

Legenda

■ Duits lijntje, 2021

jaar

■ 2021

■ 2022

■ 2023

■ 2024

■ 2025

■ 2026

beheermaatregel

■ Boomveiligheidscontrole

▨ Boomveiligheidscontrole en bosontwikkeling

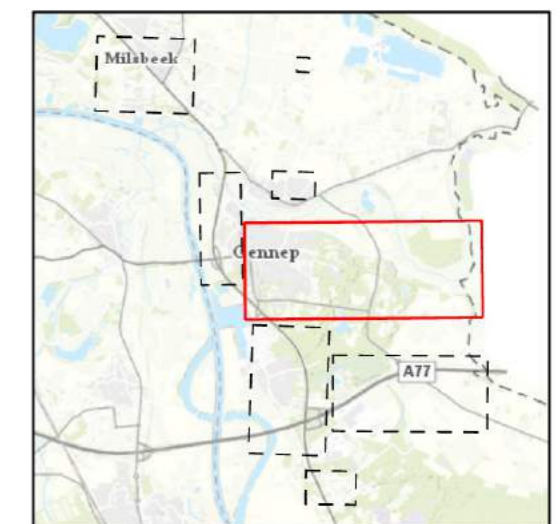
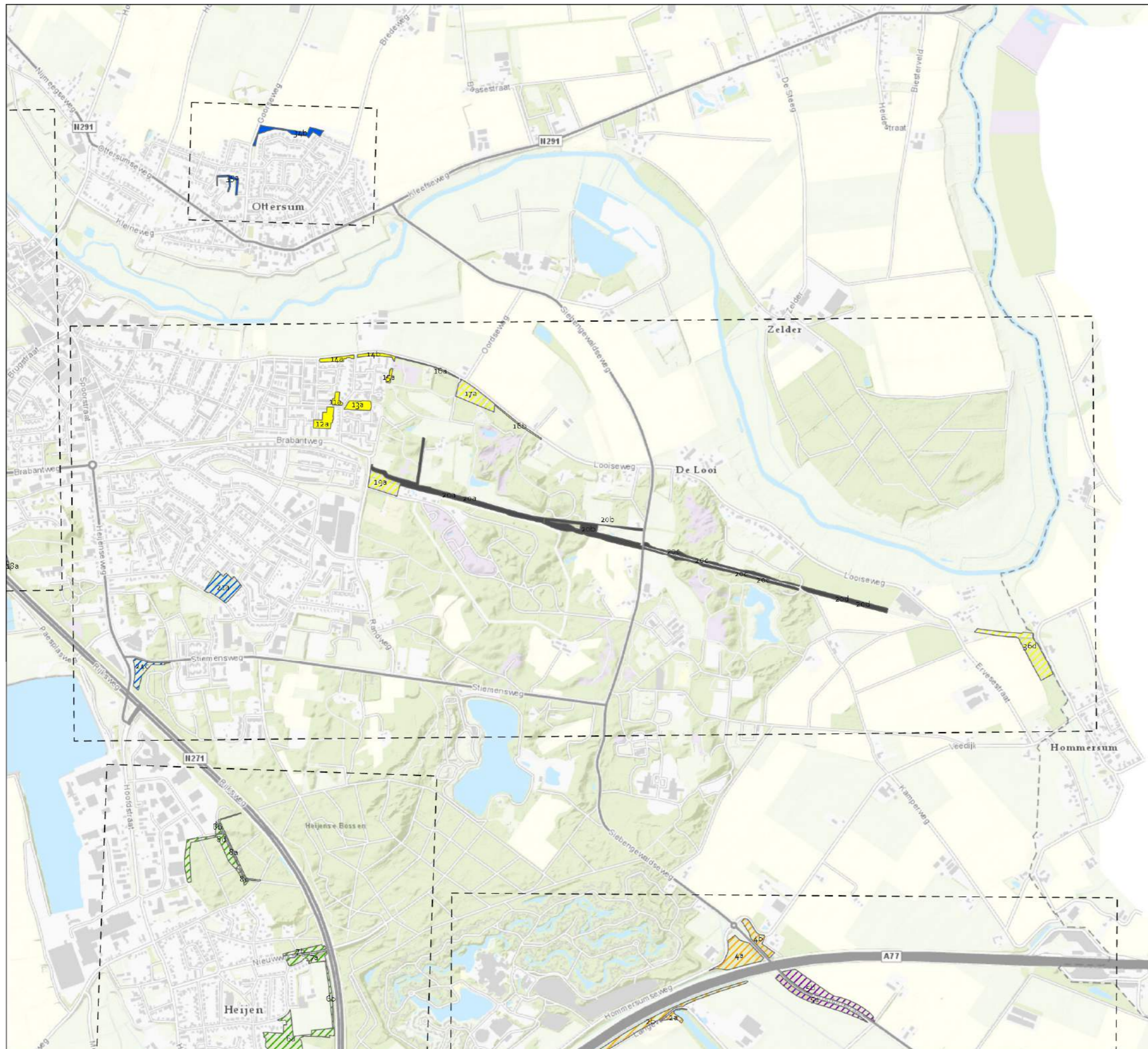

0 360 meter



Gemeente Gennep kleine houtopstanden Cyclus 1, blad 6

Kaartcode: 201123 000

Formaat: A3

In opdracht van:
Gemeente Gennep
Kaartbeeld:
© Borgman Beheer Advies
L.B. Stelwagen



Legenda

■ Duits lijntje, 2021

jaar

■ 2021

■ 2022

■ 2023

■ 2024

■ 2025

■ 2026

beheermaatregel

■ Boomveiligheidscontrole

▨ Boomveiligheidscontrole en bosontwikkeling

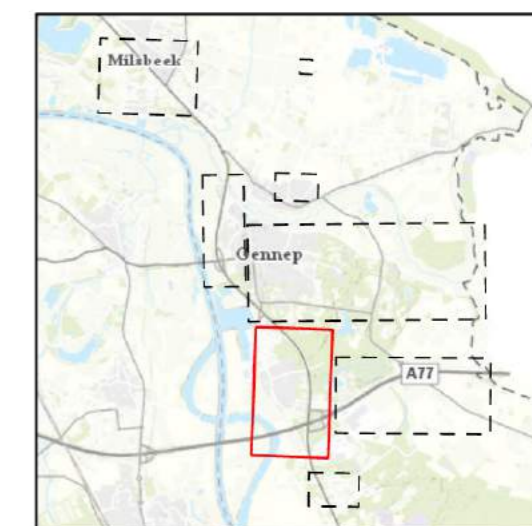

0 200 meter



Gemeente Gennep
kleine houtopstanden
Cyclus 1, blad 7

Kaartcode: 201123 000

Formaat: A3

In opdracht van:
Gemeente Gennep
Kaartbeeld:
© Borgman Beheer Advies
L.B. Stelwagen

Legenda

■ Duits lijntje, 2021

jaar

■ 2021

■ 2022

■ 2023

■ 2024

■ 2025

■ 2026

beheermaatregel

■ Boomveiligheidscontrole

▨ Boomveiligheidscontrole en bosontwikkeling

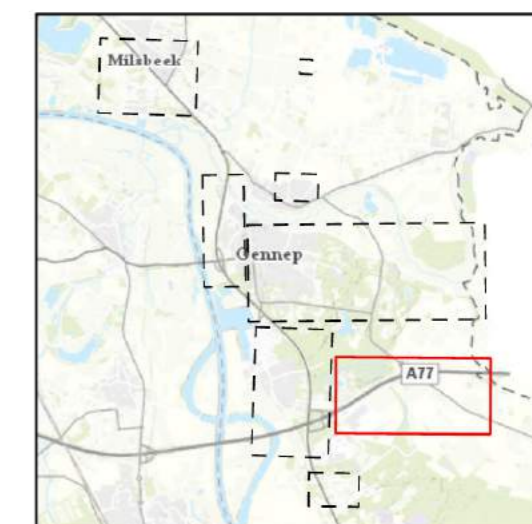

0 240 meter



Gemeente Gennepe
kleine houtopstanden
Cyclus 1, blad 8

Kaartcode: 201123 000

Formaat: A3

In opdracht van:
Gemeente Gennepe
Kaartbeeld:
© Borgman Beheer Advies
L.B. Stelwagen

Legenda

■ Duits lijntje, 2021

jaar

■ 2021

■ 2022

■ 2023

■ 2024

■ 2025

■ 2026

beheermaatregel

■ Boomveiligheidscontrole

▨ Boomveiligheidscontrole en bosontwikkeling

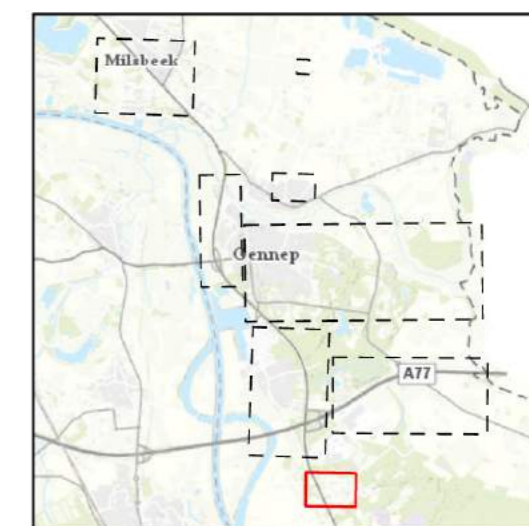
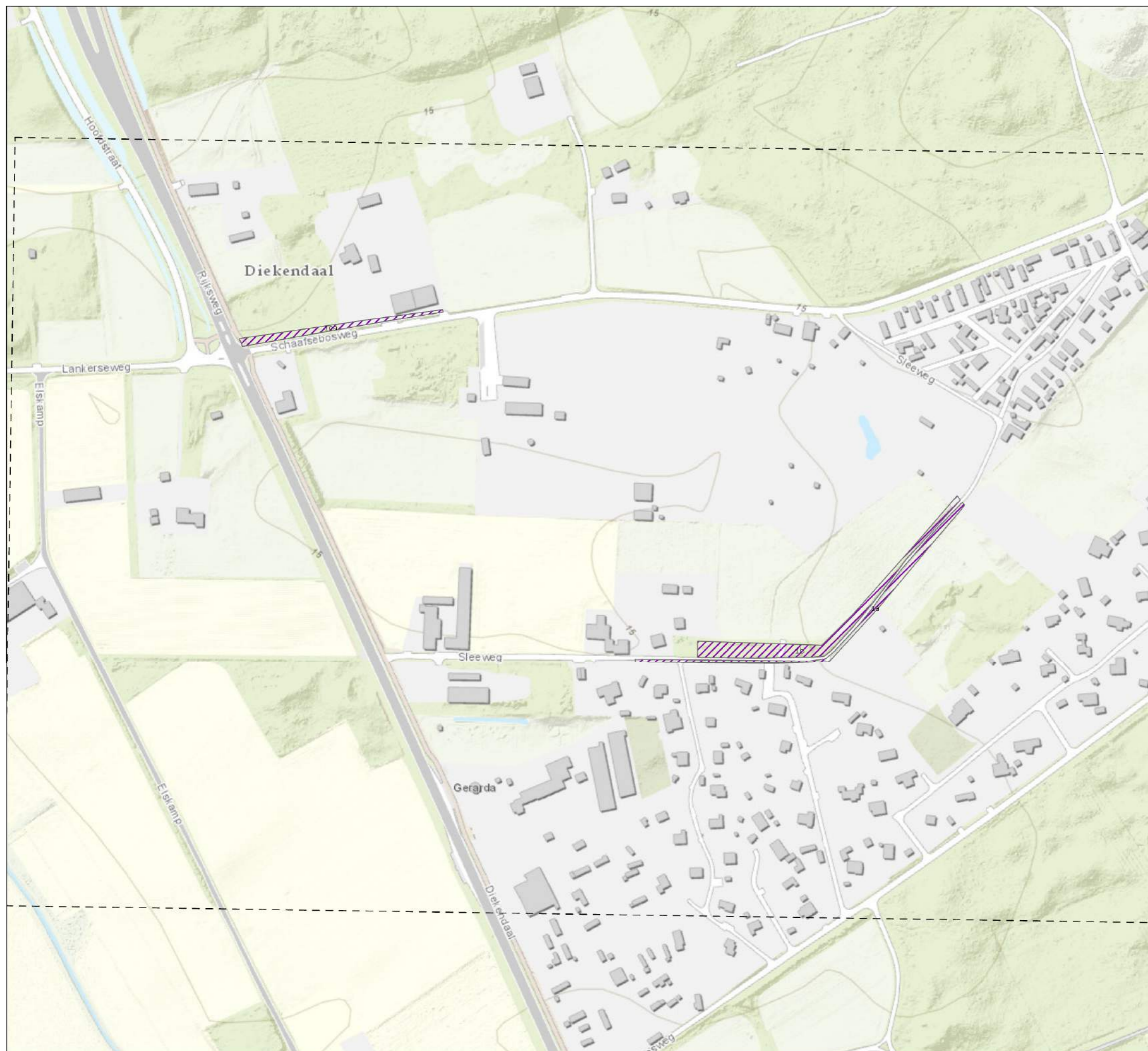

0 40 meter

