

# Recycling metalen verpakkingen

2018  
**95%**  
gerecycled

NL 85%  
DOELSTELLING

EU 50%

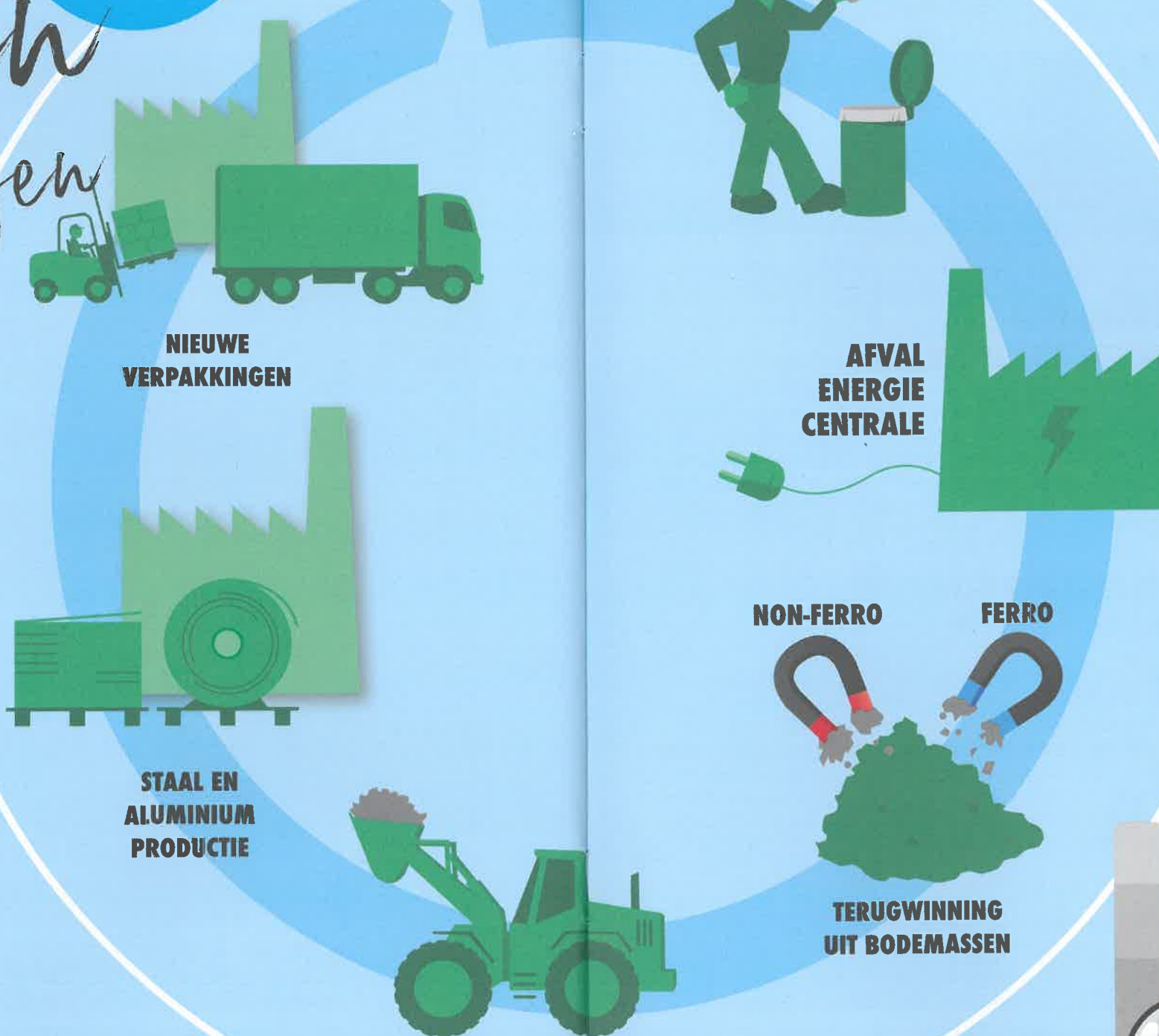

Metalen verpakkingen afkomstig van huishoudens worden voor het merendeel ingezameld via het restafval. Na verbranding van dit restafval door afvalenergiecentrales worden deze metalen teruggewonnen uit de bodemassen. Met diverse nieuwe, innovatieve technieken is Nederland uitgegroeid tot een koploper in de terugwinning van ferro en non ferro metalen. Ook worden steeds meer metalen verpakkingen via het PMD ingezameld.

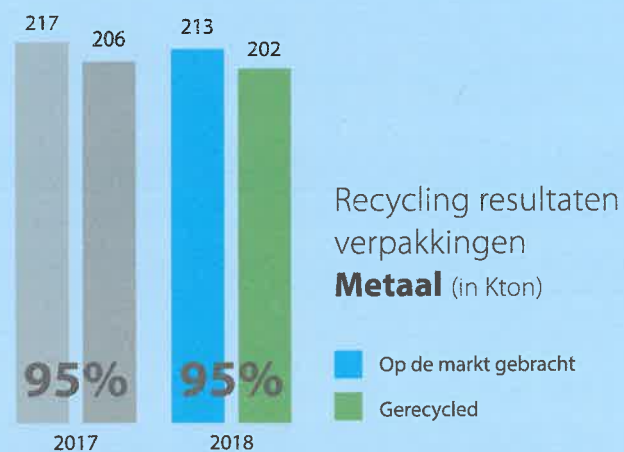

## INZAMELING VIA RESTAFVAL

## INZAMELING VIA PMD

De inzameling van metalen verpakkingen via de PMD-inzameling (Plastic, Metaal en Drankenkartons) is in de afgelopen jaren gegroeid.



## INZAMELING VIA KCA

Ook via de inzameling van het klein chemisch afval (KCA) komt metaal terug voor recycling.



## AFVAL ENERGIE CENTRALE

NON-FERRO FERRO



## TERUGWINNING UIT BODEMASSEN

**BLIK IS ONEINDIG RECYCLEBAAR ZONDER VERLIES VAN KWALITEIT**



15% Verf /overig

20% Dranken

65% Voedsel

Toepassing blik als verpakking

**70% MINDER ENERGIE DOOR RECYCLING BIJ PRODUCTIE STAAL**

**95% MINDER ENERGIE DOOR RECYCLING BIJ PRODUCTIE ALUMINIUM**