

Datum : 4 november 2020  
Zaaknummer : 320156  
Uw kenmerk :  
Uw brief van :  
Behandelaar : E. van Pruissen  
  
Onderwerp : Informatiebrief

Beste meneer/mevrouw,

Met deze brief brengen we u op de hoogte van de laatste ontwikkelingen in de Pottenhoek. De werkzaamheden zijn in volle gang en het werk ligt op schema. Ik kan al zien dat het heel erg mooi wordt. Ik hoop dat de overlast gedurende de werkzaamheden beperkt blijft.

#### **Het parkje**

Tijdens de laatste informatieavond in Pica Mare hebben veel buurtbewoners aangegeven dat ze het jammer vinden dat er zoveel bomen gekapt worden. We hebben daarom gevraagd aan de groenaannemer nog eens te kijken of er niet meer bomen toegevoegd kunnen worden. Dat is gelukt. Er zitten nu zeven extra bomen in het plan. Een schema van het plan heb ik bijgevoegd. Het komt ook op de website van de gemeente te staan.

[www.gennep.nl/pottenhoek](http://www.gennep.nl/pottenhoek)

#### **Het kunstwerk**

Tijdens de bewonersavond hebben ook veel bewoners gezegd dat ze het een goed plan zouden vinden als de historische keramiekoven die in een pand aan de Zandstraat gevonden is een plek zou krijgen in de Pottenhoek in plaats van een kunstwerk. Ook hier hebben we naar gekeken en besloten dat de oven een plek krijgt in het parkje in de Pottenhoek. Niet de originele oven want die is weer afgedekt op zijn oorspronkelijke plaats. Maar we kijken hoe we de oven zichtbaar kunnen maken in de Pottenhoek. De plannen hiervoor zijn nog niet klaar maar zodra we meer weten zullen we u hierover informeren.

#### **De gevels**

Vanuit een bewoner is het initiatief gekomen om de schilderijen van de ooievaars die nu op de hekken zitten bij de verbouwing aan de Zandstraat te verplaatsen naar een gevel in de Pottenhoek. De gemeente wil hier graag aan meewerken. De uitvoering zal plaatsvinden zodra de schilderijen aan de Zandstraat niet meer nodig zijn.



### **Molenstraat 19**

Zoals jullie allemaal kunnen zien staan om het pand aan de Molenstraat 19 op dit moment hekken. Mede door meldingen van buurtbewoners heeft de gemeente een onderzoek laten doen door een bouwtoezichthouder. Deze heeft geconstateerd dat de woning niet veilig is en een gevaar oplevert voor bewoners, burens of eventuele voorbijgangers. De woning is daarom per direct onbewoonbaar verklaard en zijn er hekken omheen geplaatst. Op dit moment kunnen we als gemeente niet meer doen. De eigenaar is nu aan zet. Hij kan de woning opknappen, verkopen of slopen.

### **Contact**

Bel of mail gerust als u nog vragen heeft. Dat kan via het mailadres [e.vanpruissen@gennep.nl](mailto:e.vanpruissen@gennep.nl) of via (0485) 494141

Met vriendelijke groet,  
Namens burgemeester en wethouders van Gennepe,

Erik van Pruissen  
Projectleider

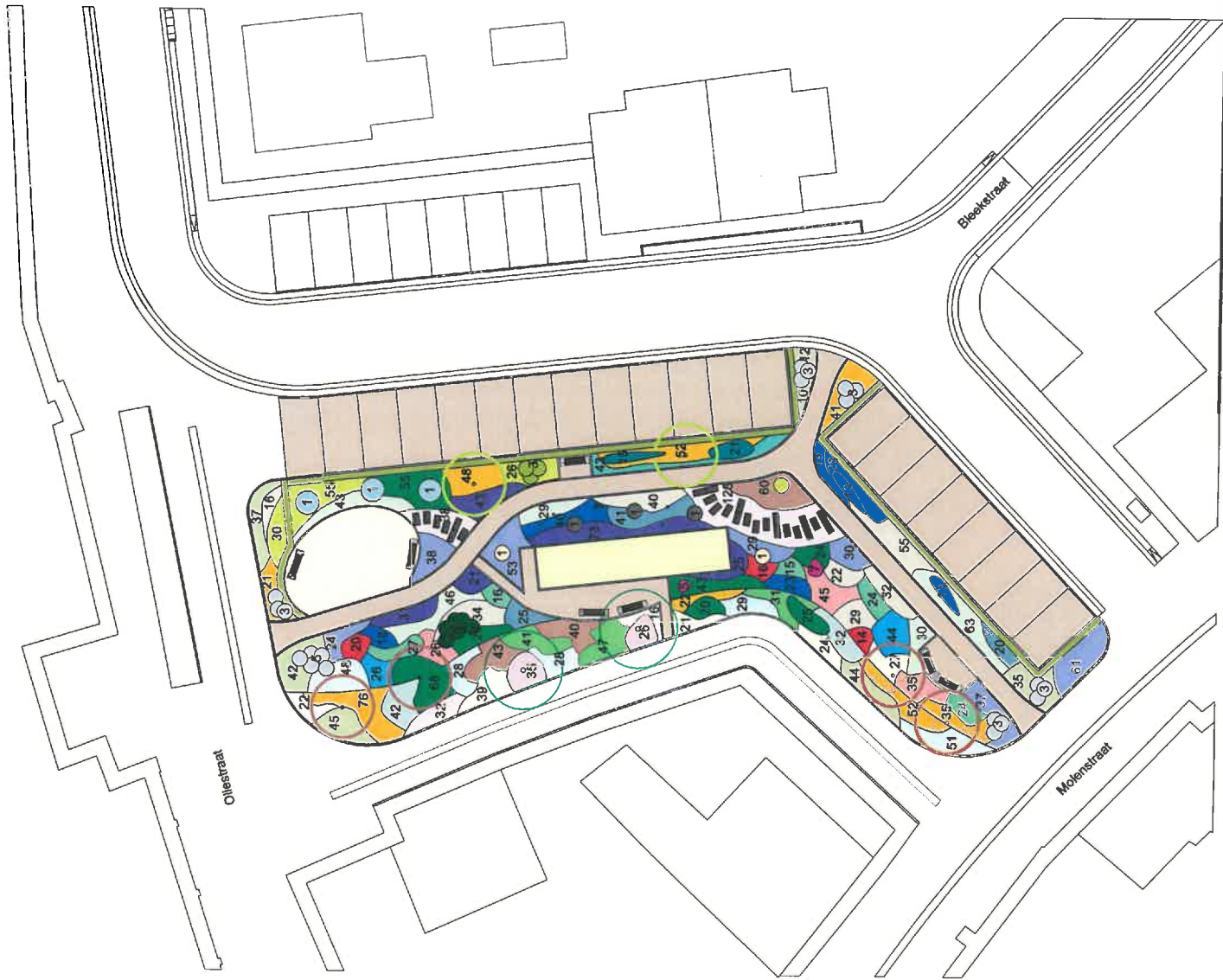

- Vaste planten**
- Salvia nemorosa 'Sneehügel'
  - Salvia nemorosa 'Melnacht'
  - Baptista australis
  - Aster ageratoides 'Asran'
  - Agastache 'Blue Fortune'
  - Nepeta faassenii 'Walkers Low'
  - Persicaria amplexicaulis 'Speciosa'
  - Helianthus 'Moerheim Beauty'
  - Verbena bonariensis
  - Rudbeckia fulgida 'Goldsturm'
  - Perovskia 'Blue Spire'
  - Persicaria affinis 'Superba'
  - Phloxis russelliana
  - Alchemilla mollis
  - Hemerocallis 'Sammy Russet'
  - Anaphalis triplinervis
  - Geranium 'Tiny Monster'
  - Bergenia cordifolia
  - Stachys byzantina 'Big Ears'
  - Geranium cantabrigiense 'Cambridge'
  - Lysimachia 'Snow Candle'
  - Gaura lindheimeri 'Whirling Butterflies'

- Siergrassen**
- Pennisetum alopecuroides 'Hameln'
  - Calamagrostis acutiflora 'Karl Foerster'
  - Panicum virgatum 'Rehbraun'
- Hagen**
- Carpinus betulus 40/80cm
- Heesters**
- Buddlejia davidii 'Dark Knight'
  - Buddlejia davidii 'White Profusion'
  - Viburnum tinus
- Bomen**
- Hydrangea paniculata 'Limelight'
  - Amelanchier lamarckii
  - Kerria japonica 'Pleniflora'
  - Mielis 'Everesle'
  - Pyrus calleryana 'Chanticleer' (bestaand)

project: Pottenhoek  
 opdrachtgever: Gemeente Grootegarden  
 tekeningsnummer: DG 01 Buitengebiedplan aant.  
 datum: 02-08-2020  
 ontwerper: P. Graat  
 schaal: 1:200  
 formaat: A2  
 alle maten na te maken in het veld.

**PETER GRAAT**  
 tuinontwerp & advies

